



Lampa, 30 de Marzo 2023

## INFORME DE GESTION EDUCATIVA CUENTA PÚBLICA 2022

Cumpliendo con los requisitos del Ministerio de Educación y lo dispuesto en la Ley 20.529, respecto de un sistema de información pública, referido al resultado de las evaluaciones de logro de los estándares y del resto de indicadores de calidad educativa, a la ordenación del establecimiento y sus consecuencias, a los resultados de la fiscalización y a las evaluaciones de las políticas y mecanismos de apoyo implementados, argumento los aspectos primordiales donde se detallan los procedimientos académicos, administrativos y financieros desarrollados por el Colegio Sol Del Valle durante el año 2022.

El documento es una cuenta pública que informa a la comunidad escolar el funcionamiento general y los logros conseguidos en los distintos ámbitos del quehacer educacional.

<b>ESTABLECIMIENTO</b>	<b>COLEGIO SOL DEL VALLE</b>
<b>COMUNA</b>	LAMPA
<b>RBD</b>	26379-6
<b>RECTOR</b>	Luis Alejandro Urrutia Bello
<b>AÑO DEL INFORME</b>	2022

PÁGINA WEB INSTITUCIONAL

The screenshot shows a web browser window with the URL [colegiosoldelvalle.cl/csv/](http://colegiosoldelvalle.cl/csv/). The page features a navigation menu with links for INICIO, COLEGIO, COMUNIDAD, ADMISIÓN 2022, PROTOCOLOS, REGLAMENTOS, CONVENIOS, and CONTACTO. The main content area has a background image of a pen writing on a document. The text on the page reads: "Puntaje superior 800 ptos. PAES", "11 Estudiantes", "ESTIMADA COMUNIDAD: Nos enorgullece informar que hemos recibido los resultados de la Prueba PAES 2022, once de nuestros estudiantes obtuvieron puntajes superiores a 800 puntos en las diferentes pruebas rendidas.", and "FELICITACIONES!!!".



## OBJETIVOS ANUALES

El Colegio Sol del Valle es una institución que brinda servicios educacionales de Pre- Kínder a IV° año de Enseñanza Media.

jornada Escolar completa desde 1° Básico a IV° Año Medio y busca el logro de aprendizajes de calidad en modalidad científico humanista.

Sus Principales Objetivos:

- ✓ Alcanzar Altos estándares de Gestión Escolar
- ✓ Acercar a la comunidad, como colegio abierto
- ✓ Aumentar significativamente de los Resultados Académicos en Ev. Internas y externas
- ✓ Familiarizar el proyecto Educativo Institucional, Sellos y pilares de Excelencia Académica, Educación en Valores y Altas Expectativas
- ✓ Generar vinculo por medio de canales de difusión efectivos
- ✓ Evitar el ausentismo escolar
- ✓ Fortalecer el ingreso a la Educación Superior de sus estudiantes

## MARCO INSTITUCIONAL

### Visión

“Posicionarse como una entidad educativa reconocida en la formación de personas, fundando su tarea en la disciplina, el respeto y la excelencia, comprometiéndose para ello con la calidad, responsabilidad y honestidad en un marco valórico cristiano.”

### Misión

“Impulsar una educación de calidad, donde quienes participen, actúen responsable y honestamente, a través de un trabajo ético, íntegro y emprendedor, garantizando con ello el reconocimiento de nuestra institución en la sociedad actual”

## INICIO

Durante el año académico 2022, nuestra prioridad fue fomentar la presencialidad en el establecimiento, el lograr avanzar en la búsqueda de la mayor normalidad posible en los procesos y la adaptabilidad de los estudiantes principalmente en ellos niveles de Enseñanza Pre Básica y Básica Inicial (1°, 2° 3° y 4 básico) y fortalecer lo adquirido en los cursos superiores post pandemia.



INSPECTORÍA GENERAL

← → ↻ No es seguro | colegiosoldelvalle.cl/csv/inspectoría-general/

COLEGIO SOL DEL VALLE INICIO COLEGIO COMUNIDAD ADMISIÓN 2022 PROTOCOLOS REGLAMENTOS CONVENIOS CONTACTO

**INSPECTORÍA GENERAL**  
ALTAS EXPECTATIVAS - EXCELENCIA ACADÉMICA - EDUCACIÓN EN VALORES

**PROMOCIÓN DE LA ORGANIZACIÓN, EL ORDEN Y LA DISCIPLINA EN LA COMUNIDAD EDUCATIVA.**  
El área de Inspectoría General se encarga del correcto funcionamiento del colegio en su diario quehacer así como del área disciplinar de los estudiantes, desde un enfoque de aprendizaje social y moral.

**HORARIO ENTRADA Y SALIDA ESTUDIANTES**

Curso	Lunes	Martes	Miércoles	Jueves	Viernes
NT1	13:00-15:00	13:00-15:00	13:00-16:00	13:00-17:00	13:00-17:00
NT2	8:00-11:00	8:00-11:00	8:00-12:00	8:00-12:00	8:00-12:00
1º a 2º Básico	8:00-15:30	8:00-14:35	8:00-13:00	8:00-13:00	8:00-13:00
3º a 8º Básico	8:00-15:30	8:00-15:30	8:00-15:30	8:00-15:30	8:00-13:00
1º a IVº Medio	8:00-15:30	8:00-17:05	8:00-15:30	8:00-17:05	8:00-13:00

**ENCARGADA DE ÁREA**  
**CAROLINA RUZ**  
Inspectora General  
inspectoríageneral@colegiosoldelvalle.cl

Para los estudiantes de NT1 y NT2, el horario presentado corresponde solo a la 1ª semana de adaptación comprendida entre el 09 al 13 de marzo, el horario regular para estos niveles, se enviará a los apoderados mediante comunicación.  
De 1º Básico a IV Medio horarios desde el 04 de marzo.

ACTIVIDADES EJECUTADAS 2022	FECHAS
Planificación y organización	
Jornada de Inducción 2022	01 y 03 de marzo
Inicio año lectivo 2022	03 de marzo
Cuenta Pública 2021	30 de marzo
Reuniones de Apoderados / fechas anuales	1.-semana del 28 de marzo 2.-Semana 24 de mayo 3.-Semana del 04 de julio 4. Semana del 24 de octubre 5.- Matriculas del 19 al 22 de diciembre
Jornada de Evaluación 1er. Semestre y Planificación Curricular 2do. Semestre.	07 y 08 de julio
Vacaciones Escolares de Invierno	11 al 22 de julio
Aniversario	24 al 28 del 10
Exposición Ponencia PUC Summit internacional de Educación 2022	12/1/2022
Proceso de Becas, inicio postulación	11 de agosto al 09 de septiembre
Aviso de No renovación de Matrícula	
Ceremonia estudiante Lector (1 Básico)	23, 24 y 25 de noviembre
Ceremonia egreso de Kinder	14 y 15 de diciembre
Ceremonia graduación 8 Básico	14 y 15 de diciembre
Ceremonia Licenciatura 4 medio	16 y 17 de noviembre
Cierre del año escolar	13 de diciembre



PROCESO DE ADMISIÓN SAE SISTEMA DE ADMISIÓN ESCOLAR

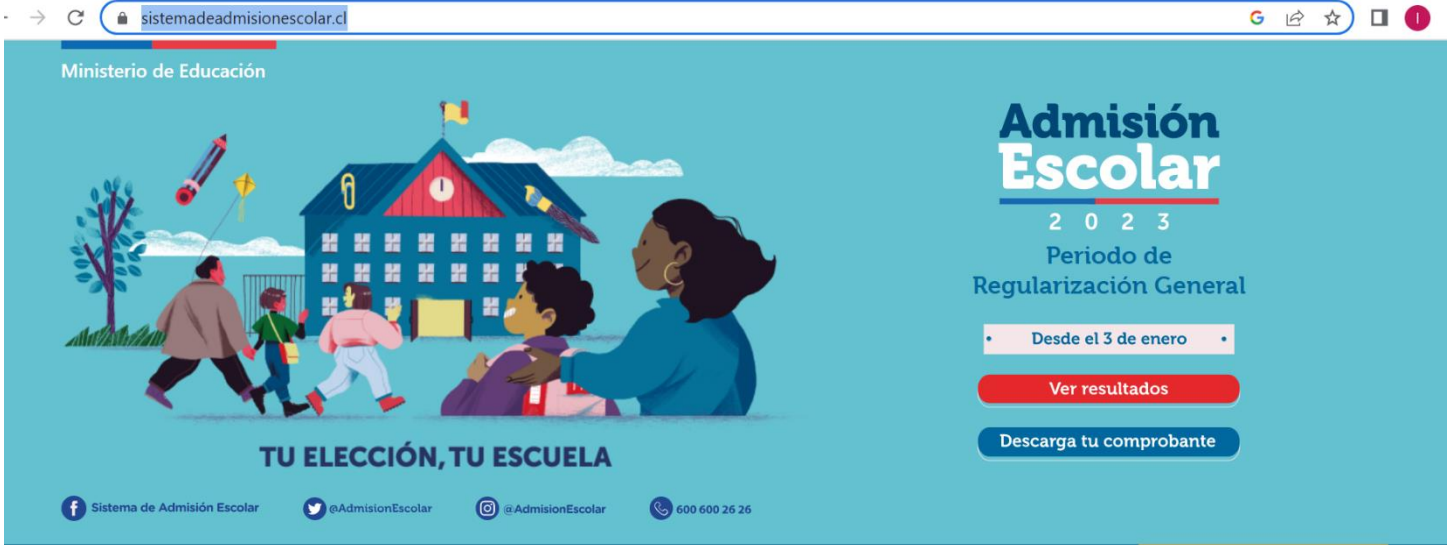

Desde el año 2020 se implementa el Sistema de Admisión Escolar desde NT1 a 4° medio, como única instancia de postulación al colegio, para este proceso la plataforma del sistema de admisión escolar es quien otorga la cantidad de cupos de forma automática. <https://www.sistemadeadmisionescolar.cl/>

Se informó a la comunidad del proceso de admisión escolar a través de la página web, redes sociales y reunión de apoderados, así mismo se mantuvo información constante con los interesados en postular.

El proceso de postulación es desde el mes de agosto periodo principal , POSTERIORMENTE EN EL MES DE ENERO SE HABILITA Registro Público por medio de correo Institucional [listadeespera2022@colegiosoldelvalle.cl](mailto:listadeespera2022@colegiosoldelvalle.cl), se pone en contacto con los postulantes directamente en caso de generarse opciones de vacante

MATRÍCULA Y RETIROS

	HOMBRES	MUJERES	TOTAL
MATRICULA INICIAL	682	541	1223
ALTAS	22	37	59
BAJAS	27	19	46
MATRICULA FINAL	667	559	1236

ASISTENCIA



MES	PROMEDIO GENERAL COLEGIO
Marzo	88%
Abril	89,4%
Mayo	85,1%
Junio	76,8%
Julio	88,6%
Agosto	86,7%
Septiembre	85,7%
Octubre	86,2%
Noviembre	83%
Diciembre	73,6%



**DIRECCIONES ACADÉMICAS**

← → ↻ No es seguro | colegiosoldelvalle.cl/csv/academica/

COLEGIO SOL DEL VALLE INICIO COLEGIO COMUNIDAD ADMISIÓN 2022 PROTOCOLOS REGLAMENTOS CONVENIOS CONTACTO

**DIRECCIÓN ACADÉMICA**  
ALTAS EXPECTATIVAS - EXCELENCIA ACADÉMICA - EDUCACIÓN EN VALORES

**"Nuestros estudiantes serán agentes activos en los procesos de la sociedad actual y futura, demostrando sus capacidades y valores"**  
El área de Dirección Académica es la encargada de asegurar la implementación curricular mediante la realización de tareas de programación, apoyo y seguimiento del proceso educativo. Nuestro equipo se compone de profesionales siempre en camino a la excelencia académica, que buscan estar actualizadas en sus conocimientos, innovando para la mejora continua.

**ENCARGADA DE ÁREA**

**DAFNE GRADIN**  
Directora académica de Enseñanza Media  
damedia@colegiosoldelvalle.cl

**MARÍA JOSÉ ALFARO**  
Directora académica de Enseñanza Básica  
dabasica@colegiosoldelvalle.cl

**LILIAN RIQUELME**  
Coordinadora de Educación Parvularia  
coordinacionparvularia@colegiosoldelvalle.cl

**LISTA DE MATERIALES ESCOLARES**

Nivel NT1 Nivel NT2

1º básico 7º básico

2º básico 8º básico

3º básico 1º medio

4º básico 2º medio

5º básico 3º medio

6º básico 4º medio

**APROBACIÓN DE ESTUDIANTES:**

Nivel	Nº de estudiantes	Índice de Aprobación	Índice reprobación	Estrategias utilizadas
Educación Parvularia	215	100%	No aplica	No aplica
Educación básica (1 a 6 EGB)	512	97,5	2,5	-Reforzamiento talleres en asignaturas descendidas. -Estrategias didácticas en el aula. -Estrategias de aprendizaje con apoyo de Psicopedagoga interna. -Diversificación en el aula. -Aplicación DIA. -Aplicación PDN aptus. -3º a 6º básico, Aplicación texto Focus Ziemax, para reforzar habilidades de comprensión lectora.
Enseñanza media (3º a IV Medio)	462	96,3	3,7	-Reforzamiento talleres en asignaturas descendidas. -Estrategias didácticas en el aula. -Estrategias de aprendizaje con apoyo de Psicopedagoga interna. -Diversificación en el aula. -IIIº y IVº medio talleres Pre universitario Pedro de valdivia. -Aplicación DIA. -Aplicación PDN aptus. -7º a IIº medio, Aplicación texto Focus ziemax, para reforzar habilidades de comprensión lectora.



**COBERTURA CURRICULAR**

<b>NIVEL</b>	<b>%</b>
<b>NT1</b>	<b>100%</b>
<b>NT2</b>	<b>100%</b>
<b>1° BÁSICO</b>	<b>90%</b>
<b>2° BÁSICO</b>	<b>95%</b>
<b>3° BÁSICO</b>	<b>99%</b>
<b>4° BÁSICO</b>	<b>99%</b>
<b>5° BÁSICO</b>	<b>99%</b>
<b>6° BÁSICO</b>	<b>99%</b>
<b>7° BÁSICO</b>	<b>99%</b>
<b>8° BÁSICO</b>	<b>99%</b>
<b>I° MEDIO</b>	<b>99%</b>
<b>II° MEDIO</b>	<b>99%</b>
<b>III° MEDIO</b>	<b>99%</b>
<b>IV° MEDIO</b>	<b>99%</b>



PLANES ACADÉMICOS INTEGRADOS EN ED. BÁSICA – ED. MEDIA – ED. PARVULARIA

**TALLERES:**

Nivel Inicial No aplica

1° básico, Taller de Lecto escritura, impartido desde el II° semestre para estudiantes descendidos en habilidades lectoras.

2° básico, Lecto escritura, impartido desde el I° semestre para estudiantes descendidos con el propósito de afianzar habilidades lectoras.

5° básico a IV° medio, Taller de matemática impartido para estudiantes descendidos con el propósito de afianzar y reforzar las habilidades propias de la asignatura.

5°, 6°, 7° y 8° básico, “Talleres Extraprogramáticos: Play, Practice, Progress”, impartidos por el MINEDUC.

**USO DE TEXTOS:**

Ed. Inicial:

**MATEMÁTICA:** CALIGRAPHY LÓGICA Y NÚMEROS 1 Y 2

**INGLÉS:** HAPPY CHARMS 1 Y 2

3° básico a II° Medio Texto Focus editorial Ziemax , Taller de Comprensión Lectora con el propósito de afianzar y reforzar estas habilidades.

1° básico a IV° medio, textos Ministeriales.

**PLAN LECTOR:**

Este plan se trabaja desde Ed. Parvularia hasta IV° medio y los textos estaban a disposición de los/as estudiantes en la Plataforma Masterclass.

**PRUEBA DE ACCESO UNIVERSIDAD**

Nuestro establecimiento propende entregar las mayores y mejores herramientas para que los estudiantes accedan a las diversas dinámicas de Educación Superior, para aquello la prueba PAES es un buen barómetro de nuestro proceso de cobertura y apropiación curricular de nuestros estudiantes, finalmente se transforma en nuestro ticket de salida para el aprendizaje a mayor escala que brinda la educación Superior Universitaria, Institutos profesionales, Centros de Formación Técnica y Escuelas matrices.

El 2022 fue un año exitoso para nuestro EE, presentamos Resultados Pruebas PAES:

**PRUEBA ADMISIÓN EDUCACIÓN SUPERIOR 2022**

**Síntesis admisión 2023**

Matriculados CSDV	Inscritos	Rinden PAES	Postulan	Seleccionados Universidades
74	65	60	42	36

**1.- Desempeño Por habilidad**

- La figura muestra el promedio de respuestas correctas del establecimiento, para las habilidades definidas en la prueba correspondiente. Por cada habilidad, se compara el desempeño del establecimiento con el obtenido a nivel nacional, regional, comunal y con establecimientos similares.



## 2.- Desempeño por eje temático

-La figura compara el desempeño de los y las estudiantes en cada uno de los ejes que componen la PAES de la prueba correspondiente. El desempeño se presenta en términos porcentuales, como el promedio de respuestas correctas en cada eje. Además, por cada eje se compara el desempeño del establecimiento con el obtenido a nivel nacional, regional, comunal y con establecimientos similares.

## 3.- Resultados PAES

% de respuestas correctas

COLEGIO	% IGUAL O SUPERIOR

### 3.1 COMPETENCIA LECTORA

HABILIDAD	CSDV	NACIONAL	REGIONAL	COMUNAL	SIMILARES
LOCALIZAR	58%	57	59	51	54
INTERPRETAR	65%	64	65	59	61
EVALUAR	68%	65	67	60	64

### 3.2 COMPETENCIA MATEMÁTICA 1

HABILIDAD	CSDV	NACIONAL	REGIONAL	COMUNAL	SIMILARES
RESOL. PROBL.	45%	40	43	37	39
REPRESENTA	50%	46	49	42	44
MODELAR	45%	42	44	37	40
ARGUMENTAR	55%	52	55	45	49

EJE TEMÁTICO	CSDV	NACIONAL	REGIONAL	COMUNAL	SIMILARES
NÚMEROS	49%	45	48	40	44
ALGEBRA Y FUNCIONES	44%	41	43	38	40
GEOMETRÍA	42%	39	41	34	37
PROBABILIDAD Y ESTADÍSTICAS	53%	49	51	44	46

### 3.3 COMPETENCIA MATEMÁTICA 2

HABILIDAD	CSDV	NACIONAL	REGIONAL	COMUNAL	SIMILARES
RESOL. PROBL.	25%	26	28	22	23
REPRESENTA	29%	28	30	24	26
MODELAR	28%	29	31	26	27
ARGUMENTAR	37%	34	37	29	32

EJE TEMÁTICO	CSDV	NACIONAL	REGIONAL	COMUNAL	SIMILARES
NÚMEROS	23%	25	27	20	22
ALGEBRA Y FUNCIONES	28%	27	30	24	26
GEOMETRÍA	29%	30	32	25	26
PROBABILIDAD Y ESTADÍSTICAS	32%	30	32	27	27



### 3.4 HISTORIA Y CIENCIAS SOCIALES

HABILIDAD	CSDV	NACIONAL	REGIONAL	COMUNAL	SIMILARES
PENSAMIENTO TEMPORAL Y ESPACIAL	38%	39	42	34	36
ANÁLISIS DE FUENTES DE INFORMACIÓN	39%	40	43	34	37
PENSAMIENTO CRÍTICO	43%	45	47	39	41

EJE TEMÁTICO	CSDV	NACIONAL	REGIONAL	COMUNAL	SIMILARES
HISTORIA: MUNDO, AMÉRICA Y CHILE	37%	38	41	33	35
FORMACIÓN CIUDADANA	46%	49	51	43	45
ECONOMÍA Y SOCIEDAD	42%	42	45	36	39

### 3.5 CIENCIAS BIOLÓGÍA

HABILIDAD	CSDV	NACIONAL	REGIONAL	COMUNAL	SIMILARES
OBSERVAR Y PLANTEAR PREGUNTAS	15%	30	32	20	22
PLANIFICAR Y CONDUCIR UNA INVESTIGACIÓN	33%	40	42	35	35
PROCESAR Y ANALIZAR LA EVIDENCIA	41%	42	44	36	37
EVALUAR	53%	44	47	39	41
COMUNICAR	15%	32	33	25	27

EJE TEMÁTICO	CSDV	NACIONAL	REGIONAL	COMUNAL	SIMILARES
ORGANISMOS ESTRUCTURA Y ACTIVIDAD CELULAR	29%	34	36	26	27
PROCESOS Y FUNCIONES BIOLÓGICAS	44%	47	48	42	42
HERENCIA Y EVOLUCIÓN	38%	41	43	35	36
ORGANISMO Y AMBIENTE	47%	45	48	41	42



### 3.6 CIENCIAS FISICA

HABILIDAD	CSDV	NACIONAL	REGIONAL	COMUNAL	SIMILARES
OBSERVAR Y PLANTEAR PREGUNTAS	50%	57	62	45	47
PLANIFICAR Y CONDUCIR UNA INVESTIGACIÓN	60%	53	57	52	52
PROCESAR Y ANALIZAR LA EVIDENCIA	38%	42	45	37	38
EVALUAR	63%	60	63	58	60
COMUNICAR	-				

EJE TEMÁTICO	CSDV	NACIONAL	REGIONAL	COMUNAL	SIMILARES
ONDAS	40%	43	46	38	38
MECÁNICA	45%	48	51	43	43
ENERGÍA	48%	48	51	45	46
ELECTRICIDAD	48%	48	51	45	47

### 3.7 CIENCIAS QUIMICA

HABILIDAD	CSDV	NACIONAL	REGIONAL	COMUNAL	SIMILARES
OBSERVAR Y PLANTEAR PREGUNTAS	73	65	68	66	66
PLANIFICAR Y CONDUCIR UNA INVESTIGACIÓN	76	58	61	54	56
PROCESAR Y ANALIZAR LA EVIDENCIA	54	44	48	41	44
EVALUAR	-	-	-	-	-
COMUNICAR	-	-	-	-	-

EJE TEMÁTICO	CSDV	NACIONAL	REGIONAL	COMUNAL	SIMILARES
ESTRUCTURA ATÓMICA	66	50	53	51	54
QUIMICA ORGÁNICA	58	48	51	43	47
REACCIONES QUIMICAS Y ESTEQUIOMETRÍA	54	46	50	42	44

### 4.- RESULTADOS HISTÓRICOS 2016 - 2022

	2016	2017	2018	2019	2020	2021	2022
LENGUAJE	501	516	522	498	479	475	634 (PDT 548)
MATEMÁTICA	510	512	494	476	486	491	576,3 (PDT 615)
HISTORIA	502	512	509	---	489	505	485,1 (PDT 513)
CIENCIAS	500	510	496	508	480	482	513,3 (PDT 550)
PONDERADO	505	514	508	487	483	483	605,1 (PDT 581)



5.- GRÁFICO RESULTADOS HISTÓRICOS

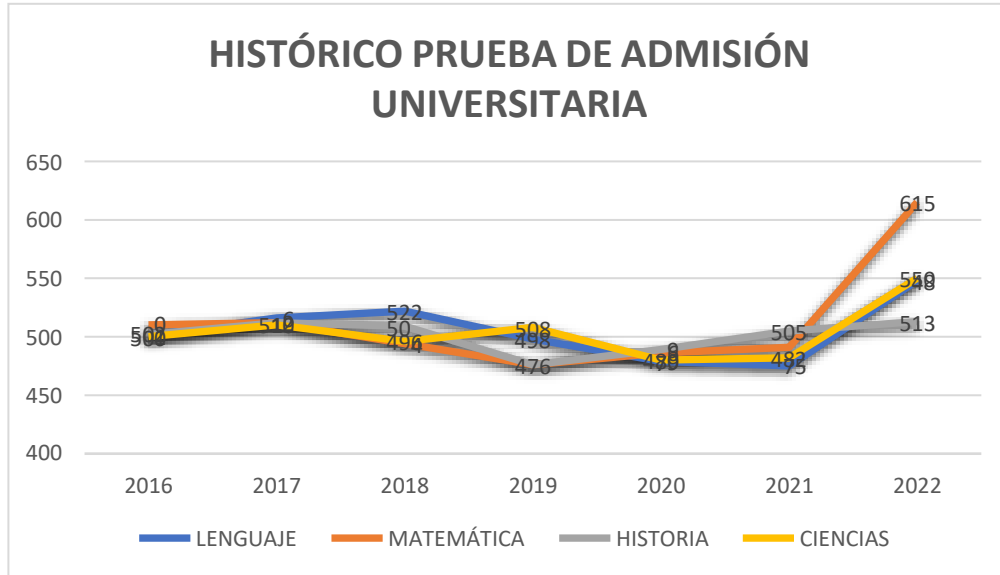

\* PUNTAJES 2022 CONVERTIDOS A PDT

6.- Estudiantes que postularon a las diversas Universidades del país prefirieron las siguientes carreras y Universidades

CARRERA DE PREFERENCIA
Ingeniería Civil Industrial
Ingeniería en Construcción
Ingeniería Civil en Minas
Ingeniería Ejecución Mecánica
Ingeniería Civil Electrónica
Ingeniería, Plan Común
Ingeniería Comercial
Geología
Geografía
Astronomía
Educación Parvularia
Derecho
Psicopedagogía
Artes
Administración Pública
Química y Farmacia
Enfermería
Medicina Veterinaria





7.- Porcentaje de seleccionados por área de aprendizaje **CARRERAS DEL ÁREA DE LA SALUD – CARRERAS ÁREA DE MATEMÁTICAS/INGENIERÍAS – CARRERAS HUMANISTAS**

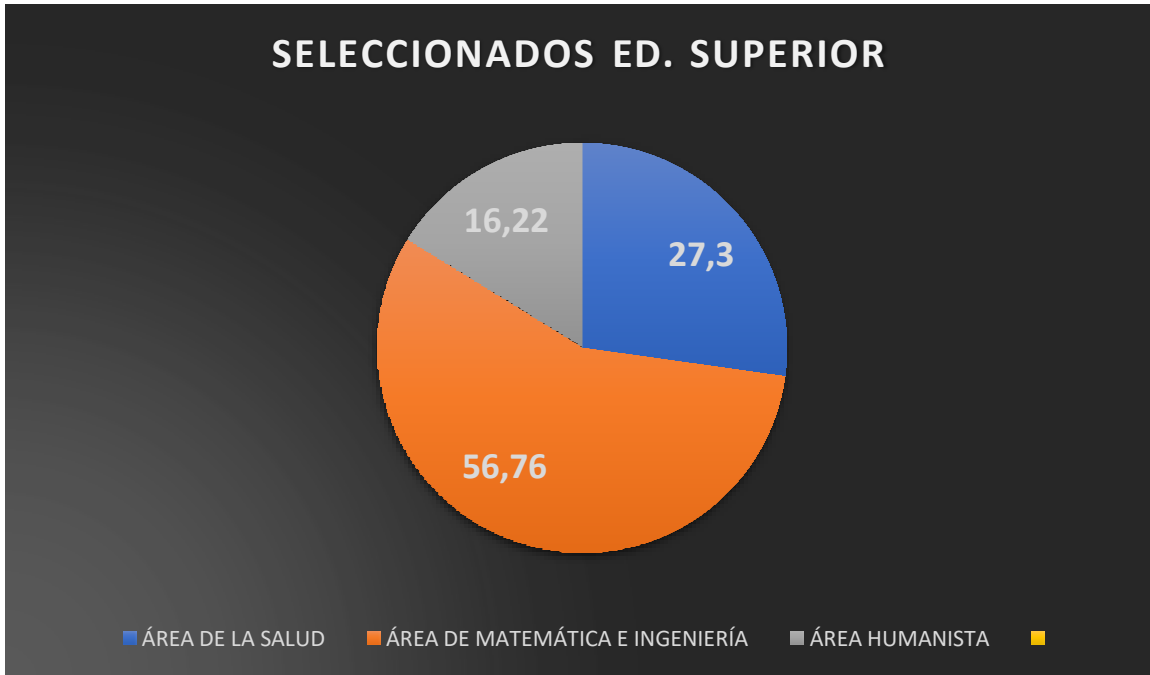

8.- Porcentajes de seleccionados por género

<p><b>CARRERAS DEL ÁREA DE LA SALUD</b></p>	<p style="text-align: center;">SELECCIONADOS/ AS</p> <p style="text-align: center;">■ 100</p> <p style="text-align: center;">HB MJ</p>
<p><b>CARRERAS ÁREA DE MATEMÁTICAS/INGENIERÍAS</b></p>	<p style="text-align: center;">SELECCIONADOS/ AS</p> <p style="text-align: center;">■ 81</p> <p style="text-align: center;">HB MJ</p>



**CARRERAS HUMANISTAS**

**SELECCIONADOS/**

**AS**

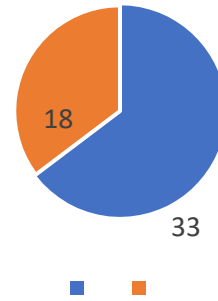

HB MJ

**DIRECCIÓN DE FORMACIÓN**

The screenshot shows the website interface for the Department of Formation. The header includes navigation links: INICIO, COLEGIO, COMUNIDAD, ADMISIÓN 2022, PROTOCOLOS, REGLAMENTOS, CONVENIOS, CONTACTO. The main content area features the department's logo and the motto: "PROMOTORES DEL BUEN TRATO, UNA SANA CONVIVENCIA ESCOLAR Y LA APROPIACIÓN DE LOS VALORES INSTITUCIONALES." Below this, there are four descriptive paragraphs for the department's areas: Convivencia Escolar, Psicología, Trabajo Social, and Educación Diferencial. To the right, a blue box lists the staff members: DANAÉ GRADIN (Directora del Depto. de Formación y Encargada de Convivencia Escolar), PÍA SANHUEZA (Psicóloga), LUCY RUIZ (Trabajadora social), and JOHANA AHUMADA (Educatora Diferencial).

Las acciones que se describen fueron realizadas por las diferentes áreas que componen el Departamento de Formación 2022, siendo estas: Convivencia Escolar, Orientación, Psicología y Trabajo Social.

Acciones e intervenciones realizadas:

Derivación de casis pesquisados ,Atención al 100%

Atención de casos surgidos por atención espontánea. ( dificultades emocionales, diversos síndromes)

Uso de Webinar a través del canal de YouTube del Departamento de Formación.

Alertas desde la mirada Socioemocional y promoción de bienestar.

Celebración y conmemoración de efemérides nacionales e internacionales a través de publicaciones en redes sociales.

Organización de aniversario institucional.

Creación de encuesta permanente sobre “percepción escolar y estado emocional”, e intereses en la educación superior

Gestión y organización de aplicación DIA área Socioemocional desde Pre Kinder a IV° medio. Inicio desarrollo y cierre.

Visitas domiciliarias a estudiantes que mostraron dificultad en lo que respecta a vinculación con el colegio

Retroalimentación a profesores jefes sobre estudiantes derivados.

Inicio programa Seamos comunidad, reuniones con delegados/a gestión y ejecución .

Trabajo social, reglamentación y proceso de Becas



INFORME DE GESTION EDUCATIVACUENTA  
PÚBLICA 2021 INFORME FINANCIERO

RECURSOS FINANCIEROS

RECURSOS FINANCIEROS QUE PERCIBAN, ADMINISTREN Y QUE SEAN DELEGADOS  
INGRESOS/GASTOS 2023

RECURSOS FINANCIEROS QUE PERCIBAN, ADMINISTREN Y QUE SEAN DELEGADOS INGRESOS / GASTOS 2022	
CONCEPTO	2022
INGRESOS POR SUBVENCION	1.233.283.904
FINANCIAMIENTO COMPARTIDO	792.665.633
<b>TOTAL INGRESOS</b>	<b>2.025.949.537</b>
<b>GASTOS DE PERSONAL DOCENTE Y NO DOCENTE</b>	<b>1.245.257.193</b>
EQUIPOS PARA APOYO PEDAGOGICO	12.654.500
PROGRAMAS ESPECIALES SIMCE Y PSU	15.500.000
MATERIAL Y RECURSOS DIDACTICOS	10.104.167
IMPLEMENTOS DEPORTIVOS	-3.235.500
<b>INVERSIONES PARA MEJORA DE APRENDIZAJE DE ALUMNOS</b>	<b>35.023.167</b>
<b>INVERSIONES EN CAPACITACIÓN Y DESARROLLO DEL EQUIPO DOCENTE</b>	<b>9.788.000</b>
<b>TOTAL INVERSION Y MANTENCION EN INFRAESTRUCTURA</b>	<b>8.690.970</b>
<b>INVERSIONES EN LOCKERS PARA ALUMNOS PIZARRAS INTERACTIVAS PARA AULAS Y JUEGOS DE PREBASICA</b>	<b>45.643.613</b>
ARRIENDO DE PATIO ESCOLAR	11.308.226
INTERESES POR PRESTAMOS Y SEGUROS ASOCIADOS	101.853.968
GASTOS EN IMPUESTOS y MULTAS	6.825.719
SUMINISTROS GASTOS DE OPERACIÓN LUZ AGUA TELEFONO INTERNET	86.127.477
AMORTIZACION DE CAPITAL DE CREDITOS	95.173.039
<b>GASTOS DE LA OPERACIÓN</b>	<b>301.288.429</b>
CORRECCION MONETARIA Y DIFERENCIA DE CAMBIO	375.663.960
<b>TOTAL EGRESOS</b>	<b>2.021.355.332</b>
<b>RESULTADO</b>	<b>4.594.205</b>



## INFORME DE SUBVENCIONES RECIBIDAS

EL COLEGIO NO HA RECIBIDO AUN LAS SUBVENCIONES CORRESPONDIENTES A LOS CURSOS DE 3 BASICO

SUBVENCIONES BASE	1.006.709.575
LEYES 19933,19410,BRP	231.477.265
SUBVENCION MANTENCION Y PRORETENCION	82.000.812
DESCUENTOS POR FICOM	-118.076.753
BONOS PARA DOCENTES Y NO DOCENTES	<u>30.448.505</u>
TOTAL	1.232.559.404

### CIERRE

En nuestra cuenta Pública 2022 podemos evidenciar, principalmente en el área de Resultados Académicas, los avances de gestión que hemos experimentado, consideramos pertinente agradecer y declarar que este debe ser un compromiso de la comunidad del Colegio Sol del Valle, de la confianza en sus procesos y de la cercanía que estamos seguros iremos y debemos incrementar diariamente.

En este 2023 fortaleceremos aún más nuestros procesos, en el camino de la Excelencia Académica, las Altas expectativas y continuaremos afianzando la Educación en valores; sellos esenciales para nuestros estudiantes y que estamos proyectando hacia nuestra comunidad

Atentamente,

  
LUIS ALEJANDRO URRUTIA BELLO  
RECTOR  
RECTOR@COLEGIOSDELVALLE.CL

